

ANEXO IV

Informações preliminares:

1. Verifica documentação:

- Requerimento de pensão
- Certidão de óbito
- Declaração de não acúmulo de benefícios
- Certidão de casamento
- Certidão de nascimento (até 21 anos)
- CPF
- RG
- Dados bancários (Barrisul)
- Contracheque (para aposentados o último)
- Certidão de vencimentos (para ativos solicitada no ente)

1. Cálculo da(s) pensão :

- Se o dependente for apenas o cônjuge, a pensão corresponderá a 60% do acumulador de vencimentos (contracheque).

- Se os dependentes forem o cônjuge e filhos, o valor da pensão será de 50% do acumulador de vencimentos (contracheque), acrescido de 10% por dependente, limitado a 100%. O valor total obtido será dividido igualmente entre todos os dependentes.
- Se os dependentes forem apenas filhos, a pensão corresponderá a 50% do acumulador de vencimentos (contracheque), acrescido de 10% por filho. O valor total obtido será dividido igualmente entre todos os filhos para determinar a cota individual. Caso o falecido tenha deixado seis ou mais filhos, a pensão corresponderá a 100% do acumulador de vencimentos, dividido pelo número total de filhos.

OBS.: Caso os pais sejam os dependentes, eles serão equiparados aos filhos para efeito de cálculo da pensão.

2. Requerimento de pensão:

- Preenche o verso do requerimento de acordo com o caso.

1) Passo. Entra no SIM:

05.02.01 - Funcionários

Arquivo Exibir Tramitação Outros Ajuda

Novo Alterar Excluir Localizar Propriedades Novo

Funcionário: 31000098 - [REDACTED]

Dados Básicos | Dados Complementares | Contratos do RH | Endereços | Dados Órgão Origem | Sindicatos | Informações e Social Funcionário

Funcionário | Documentos

Nome [REDACTED]

Natureza Jurídica Física Jurídica Outros NOME SOCIAL [REDACTED]

Descrição do Documento	Número Documento	UF
Cadastro de Pessoa Física (CPF)	[REDACTED]	[REDACTED]

Foto do Funcionário

Observações

Matrícula: 31000098 Estado Civil: União Estável Sexo: Masculino Feminino Escolaridade: Não Informada Área do Conhecimento:

Data Nascimento: 29/04/1952 Dt. Óbito: 30/06/2024 Tipo Sanguíneo: A B AB O N/A Fator RH: + - N/A Deficiência: CID:

Etnia: Não Declarada

Salvar Cancelar

Nesse momento é criada a matrícula para o pensionista iniciando por 31 (Prefeitura), 32 (Sanep), 33 (Câmara) e 34 (Prevpel), terminando pela matrícula do falecido e intermediada pelo algarismo 0 de forma a totalizar 8 dígitos.

05.02.01 - Funcionários

Arquivo Exibir Tramitação Outros Ajuda

Novo Alterar Excluir Localizar Propriedades Novo

Funcionário: 3100098 - [REDACTED]

Dados Básicos | Dados Complementares | Contratos do RH | Endereços | Dados Órgão Origem | Sindicatos | Informações eSocial Funcionário

Nacionalidade: Brasileira Nome da Cidade: PELOTAS País Origem: Brasil

Ano Chegada: / / Data Chegada ao Brasil: / / Data Naturalização Brasileira: / / Admissão Serviço Público: 30/06/2024 Admissão Instituição: 30/06/2024 Data Opção FGTS: / /

Casado com Brasileiro(a): Sim Não Filho com Brasileiro(a): Sim Não Residência Própria: Sim Não Comprada com FGTS: Sim Não Reside no Exterior: Sim Não

Nome Pai: Nome Mãe:

Identidade de Gênero: Declarante do IR na Fonte: Sim Não Conjuge:

Informações FGTS

Banco FGTS: Nome Banco: Agência FGTS: Nome da Agência: Conta Corrente FGTS:

URL: Politicamente exposto: Sim Não

Tempo de Serviço em 25/10/2024

Tempo Total de Serviço (em dias)	Tempo Total de Contribuição (em dias)	Dias Trabalhados
Descontos do Tempo de Serviço (em dias)	Descontos do Tempo de Contribuição (em dias)	Número de Quinquênios
Averbações para Tempo de Serviço Público	Averbações para Tempo de Contribuição (Em Dias)	Tempo Total de Serviço para ATS (em dias)

Salvar Cancelar

- 2) As datas de Admissão no Serviço Público e Admissão Instituição são preenchidas com a data do óbito.
Salva.

05.02.01 - Funcionários

Arquivo Exibir Tramitação Outros Ajuda

Novo Alterar Excluir Localizar Propriedades Novo

Funcionário: 3100098 - [REDACTED]

Dados Básicos | Dados Complementares | Contratos do RH | Endereços | Dados Órgão Origem | Sindicatos | Informações eSocial Funcionário

Matrícula	Digito	Nome ...	Descrição d...	Unidade ...	Regime ...	Forma In...	Jornada Tra...	Data A...	Situação...	D...	Tipo de D...	Dt. Admissão s/ Quebr...

Salvar Cancelar

- 3) Clica em novo.

05.02.01 Contratos

Arquivo Exibir Tramitação Outros Ajuda

Novo Alterar Excluir Dependentes Ocorrências

Funcionário: [REDACTED]

Contratos do RH | Dados Complementares | Informações eSocial | eSocial - Inf. Contrato | Validação Exoneração | Orçamento | Apropriação de Custos | Riscos Ambientais | Saúde Ocupacional | Concurso

Matrícula: 3100098 | Dígito: | DV-eSocial: | Número Contrato: | Data Nomeação: 30/06/2024 | Data Posse: 30/06/2024 | Data Adm Cargo: 30/06/2024 | DT_CADASTRO: | Dt. Admissão s/ Quebra Vínculo: |

Regime Jurídico: | Detalhe Regime/Vínculo: | Jornada Trabalho: | Situação Contrato: |

Pensionistas: | Sem jornada: | Pensionista: |

Tipo de Vínculo: | Forma Ingresso: | Tipo de Contrato: |

Servidor regido pelo RJU: | Concurso Público: | Mensalista: |

Categoria: | Tipo de Admissão: | Convênio (código CIEE): |

Sem vínculo p/SEFIP: | Primeiro Emprego: |

Cargo: | Código do Cargo: 5888 | Nome do Cargo: Pensionista - Prevpel | Código da Vaga: |

Especialidade: | Descrição da Especialidade: |

Área Finalística: | Descrição da Área Finalística: |

Plano: | Descrição do Plano: Pensionista-Nível 98 | Salário: 847,78

Código Estruturado: | Unidade Oficial: | Sigla: Prevpel

Código Estruturado: | Unidade Exercício: | Sigla: Prevpel

Regime Previdenciário: |

Consulta Margem no Portal: Sim Não | Docente: Sim Não

Possui Vínculo Familiar: Sim Não

Nº Portaria de Nomeação: | Data Portaria de Nomeação: | Data Publicação da Nomeação: | Dias de Contrato: |

Salvar | Cancelar

- 4) As datas da Nomeação, Posse e Adm Cargo são preenchidas com a data do óbito. No Plano é selecionado qualquer um nesse momento. No Código Estruturado sempre é 2.97.03 e o restante de acordo com o grupo (financeiro ou previdenciário) e ente ao qual o falecido pertencia.

05.02.01 Contratos

Arquivo Exibir Tramitação Outros Ajuda

Novo Alterar Excluir Dependentes Ocorrências

Funcionário: [REDACTED]

Contratos do RH | Dados Complementares | Informações eSocial | eSocial - Inf. Contrato | Validação Exoneração | Orçamento | Apropriação de Custos | Riscos Ambientais | Saúde Ocupacional | Concurso

Banco Pagamento: | Nome Banco: BANRISUL

BANCO_PGTO: 041

AGENCIA_PGTO: | Nome da Agência: | DV: 0 | Tipo de Conta: Corrente

Nome do Local: | Função: | Código do Cargo: 5888 | Nome do Cargo: Pensionista - Prevpel

Isenção IR: Sim Não | Isenção Permanente: Sim Não | Suspensão pgto: Sim Não | Estágio Probatório: Sim Não | Demissionário: Sim Não | Antecipar Metade Décimo Terceiro: Sim Não | Mês Pgto: |

Descrição turno: | DT_IR_FIM: | Data Aposentadoria: | Data Demissão: | Data do Desligamento: | Tipo de Desligamento: |

Característica do Empenho: | S/ exposição agente nocivo - nunca exposto | Tipo Ocorrência Sefip: |

Grau de exposição (eSocial): |

Regra Aposentadoria: | Tipo Aposentadoria: | Dt. Aposentadoria: | % Aposent.: | Paridade: Sim Não

Obs. Aposentadoria: |

Tempo Serviço: | Anos: | Meses: | Número Avanços: | Data Último Avanço: |

DT_TERMINO_VIG: | Solicitante: | Início da Validade: | Fim da Validade: |

Salvar | Cancelar

05.02.01 Contratos

Arquivo Exibir Tramitação Outros Ajuda

Novo Alterar Excluir Anterior Próximo Dependentes Ocorrências

Funcionário: 31000096

Local Físico Nome do Prédio

Banco Pagamento BANCO_PGTO Predio Cadastrado para carga de RH

041

AGENCIA_PGTO 32026

Nome do Local Espaço cadastrado para

Inserção IR: Sim Não

Nome do Local

Posição: Início Meio

ID_UNIDADE Nome do Local Descrição Numero ...

ID_UNIDADE	Nome do Local	Descrição	Numero ...
	Espaço cadastrado para carga de RH	Depósito	1

Obs. Aposentadoria: 1 registro(s) encontrado(s)

Tempo Serviço: Anos Meses Número Avanços Data Último Avanço

DT_TERMINO_VIG Solicitante Início da Validade Fim da Validade

Salvar Cancelar

5) Seleciona a única opção que é Espaço cadastrado para carga de RH.

05.02.01 Contratos

Arquivo Exibir Tramitação Outros Ajuda

Novo Alterar Excluir Dependentes Ocorrências

Funcionário: [REDACTED]

Contratos do RH | Dados Complementares | Informações eSocial | eSocial - Inf. Contrato | Validação Exoneração | Orçamento | Apropriação de Custos | Riscos Ambientais | Saúde Ocupacional | Concurso

Informações Gerais

Categorias de Trabalhadores eSocial: 301-Servidor Público Titular de Cargo Efetivo, Magistr. Ministro de Trib de C

Natureza da Atividade eSocial: Trabalho urbano

Unidade Pgto Remuneração eSocial: Por mês

Tipo de Contrato de Trabalho eSocial: Prazo indeterminado

Dt. Térm. Cont. eSocial: / /

Possui Cláusula Assecuratória: Sim Não

Tipo de Regime Previdenciário: 2 - Regime Próprio de Previdência Social - RPPS ou Sistema de Proteção Social dos Milit

Desconto Contribuição Previdenciária

Tipo de Benefício: 0602-Pensão por morte com paridade decorrente do art 6ª-A da EC 41/2003

Data de Início Benefício Aposentadoria: / /

Salvar Cancelar

6) A Data de Início Benefício Aposentadoria só é preenchida quando for cadastrada aposentadoria, ou seja, para pensões não.

05.02.01 Contratos

Arquivo Exibir Tramitação Outros Ajuda

Novo Alterar Excluir Anterior Próximo Dependentes Ocorrências

Funcionário

Contratos do RH | Dados Complementares | Informações eSocial eSocial - Inf. Contrato | Validação Exoneração | Orçamento | Apropriação de Custos | Riscos Ambientais | Saúde Ocupacional | Concurso

Informações de trabalhador celetista

Tipo de Admissão do Trabalhador Indicativo de Admissão

Número Processo Trabalhista Regime de Jornada do Empregado

Informações de trabalhador temporário

Hipótese legal Descrição do fato (trab. temporário)

Estabelecimento Trabalhador Temporário

Trabalhador substituído

Matrícula Nome do funcionário CPF

Informações de trabalhador estatutário

Tipo de plano de segregação da massa Teto RGPS Sim Não

Informações de trabalhador aprendiz

Estabelecimento Trabalhador Aprendiz

Salvar Cancelar

7) Clica em Salvar.

05.02.01 - Funcionários

Arquivo Exibir Tramitação Outros Ajuda

Novo Alterar Excluir Localizar Propriedades Novo

Funcionário: 3100098 - M

Dados Básicos | Dados Complementares | Contratos do RH | Endereços | Dados Órgão Origem | Sindicatos | Informações eSocial Funcionário

Rua	Número	Complemento do Endereço	Correspo...	Bairro	Município	Telefone Celular	Telefone Residencial

Salvar Cancelar

8) Clica em novo.

06.06.08 Cadastro de Endereços

Arquivo Exibir Tramitação Outros Ajuda

Novo Alterar Excluir

Servidor: []

CEP: 96010470 Município: PELOTAS UF: RS País: Brasil

Tipo de Logradouro: Rua Rua: Doutor João Pessoa

Tipo de Endereço: Residencial Número: 404 Complemento do Endereço: []

Bairro: Centro Distrito: []

Posição Geográfica: Norte E-mail: [] E-mail 2: []

DDI: [] DDD: [] Fax: [] DDI: [] DDD: [] Telefone Residencial: [] DDI: [] DDD: [] Telefone Celular: []

DDI: [] DDD: [] Telefone Comercial: [] Caixa Postal: [] Correspondência

Salvar Cancelar

Build 2.6.0.16272 carolina.castrc frAMEndereco

Salvar Cancelar

9) Clica em Salvar.



05.02.01 - Funcionários

Arquivo Exibir Tramitação Outros Ajuda

Novo Alterar Excluir Localizar Propriedades Novo

Funcionário: 3100098 -

Dados Básicos | Dados Complementares | Contratos do RH | Endereços | Dados Órgão Origem | Sindicatos | Informações e Social Funcionário

Rua	Número	Complemento do Endereço	Correspondência	Bairro	Município	Telefone Celular	Telefone Residencial
Doutor João Pessoa	404		N	Centro	PELDTAS		

Salvar Cancelar

10) Clica em Salvar.

05.01.01 - Planos de Cargos

Arquivo Exibir Tramitação Outros Ajuda

Novo Alterar Excluir Localizar

Plano | Legislação Carreira

Regime Jurídico
Pensionistas

Código do Plano

- 40.08.12.00.00 - Pensionista-Nível 702
- 40.08.13.00.00 - Pensionista-Nível 703
- 40.08.14.00.00 - Pensionista-Nível 704
- 40.08.15.00.00 - Pensionista-Nível 705
- 40.08.16.00.00 - Pensionista-Nível 706
- 40.08.17.00.00 - Pensionista-Nível 707
- 40.08.18.00.00 - Pensionista-Nível 708
- 40.08.19.00.00 - Pensionista-Nível 709
- 40.08.20.00.00 - Pensionista-Nível 710
- 40.08.21.00.00 - Pensionista-Nível 711
- 40.08.22.00.00 - Pensionista-Nível 712
- 40.08.23.00.00 - Pensionista-Nível 713
- 40.08.24.00.00 - Pensionista-Nível 714
- 40.08.25.00.00 - Pensionista-Nível 715
- 40.08.26.00.00 - Pensionista-Nível 716
- 40.08.27.00.00 - Pensionista-Nível 717
- 41.00.00.00.00 - Pensionista - Prevpel - Sanep
- 42.00.00.00.00 - Pensionista - Prevpel - Camara
- 43.00.00.00.00 - Pensionista - Prevpel - Prevpel

Plano | Parâmetros do Plano | Histórico de Valores | Ações Judiciais

Código do Plano 40.08.27.00.00 Código do Plano 6616

Descrição do Plano Pensionista-Nível 717

Salário 1016,64 Indicador de Progressão Sim Não

Índice Plano 1 Índice Plano 2 Pontos Progressão

Grupo Cargo

Data de Cadastro Data de Início Data de Fim

Identificação da Carreira

Salvar Cancelar

11) Seleciona sempre o último código iniciado por 40 da árvore, copia a Descrição do Plano e clica em novo.

05.01.01 - Planos de Cargos

Arquivo Exibir Tramitação Outros Ajuda

Novo Alterar Excluir Localizar

Plano | Legislação Carreira

Regime Jurídico
Pensionistas

Código do Plano

- 40.08.14.00.00 - Pensionista-Nível 704
- 40.08.15.00.00 - Pensionista-Nível 705
- 40.08.16.00.00 - Pensionista-Nível 706
- 40.08.17.00.00 - Pensionista-Nível 707
- 40.08.18.00.00 - Pensionista-Nível 708
- 40.08.19.00.00 - Pensionista-Nível 709
- 40.08.20.00.00 - Pensionista-Nível 710
- 40.08.21.00.00 - Pensionista-Nível 711
- 40.08.22.00.00 - Pensionista-Nível 712
- 40.08.23.00.00 - Pensionista-Nível 713
- 40.08.24.00.00 - Pensionista-Nível 714
- 40.08.25.00.00 - Pensionista-Nível 715
- 40.08.26.00.00 - Pensionista-Nível 716
- 40.08.27.00.00 - Pensionista-Nível 717
- 40.08.28.00.00 - Pensionista-Nível 718
- 40.08.29.00.00 - Pensionista-Nível 719
- 41.00.00.00.00 - Pensionista - Prevpel - Sanep
- 42.00.00.00.00 - Pensionista - Prevpel - Camara
- 43.00.00.00.00 - Pensionista - Prevpel - Prevpel

Plano | Parâmetros do Plano | Histórico de Valores | Ações Judiciais

Código do Plano
40.08.30.00.00

Código do Plano

Descrição do Plano
Pensionista-Nível 720

Salário
1000,00

Indicador de Progressão
 Sim Não

Índice Plano 1 Índice Plano 2 Pontos Progressão

Grupo Cargo

Data de Cadastro Data de Início Data de Fim

Identificação da Carreira

Salvar Cancelar

12) Cola na Descrição do Plano o copiado anteriormente mudando o último número (719 para 720), preenche o Código do Plano aumentando um número na segunda dezena (40.08.29.00.00 para 40.08.30.00.00) e no Salário coloca o valor da pensão. Salva.

05.01.02 - Cargos

Arquivo Exibir Tramitação Outros Ajuda

Novo Alterar Excluir Localizar Propriedades Novo Copiar

Cargo: 5888 - Pensionista - Prevpel

Cargo | Legislações do Cargo | Perfil e Atribuições | Vagas do Cargo | Regime Jurídico de Cargos | Planos | Outros Dados | Classificação Cargo | Formações

Código Estruturado Nome do Cargo

- 01.01.04.5132 Encarregado de Serviço
- 01.01.04.5133 Assessor Técnico Administrativo
- 01.01.04.5134 Coordenador Técnico Administrativo
- 01.01.04.5135 Secretário Executivo do GGI-M
- 01.01.04.5136 Assessor de Coordenação do GGI-M
- 01.01.04.5137 Coordenador do Observatório de Seg.Pub.
- 01.01.04.5138 Assessor de Coordenação do Observatório de Seg
- 01.01.04.5139 Coordenador de Saúde e Segurança do Trabalho
- 01.01.04.5150 Cargo Em Comissão de Projetos (CCP)
- 01.01.04.5188 Coordenador Geral de Apoio Logístico
- 01.01.04.5190 Chefe Gabinete do Vice-Prefeito
- 01.01.04.5199 Fonoaudiólogo
- 01.01.04.5200 Médico Plantonista
- 01.01.04.5201 Médico
- 01.01.04.5888 Pensionista - Prevpel
- 01.01.04.5889 Aposentado - Prevpel
- 01.01.04.5999 Cargo em Comissão para tipo 4
- 01.01.04.7000 Estagiário Prefeitura
- 01.01.04.9999 Cargo Não Cadastrado
- 01.01.05.0000 Cargos de CC
- 01.02.00.0000 Magistério
- 02.00.00.0000 Extinta FMapel
- 03.00.00.0000 Extinta Empel
- 04.00.00.0000 Sanep
- 05.00.00.0000 Coinpel

Código Estruturado
01.01.04.5888

Código do Cargo
5888

Nome do Cargo
Pensionista - Prevpel

CBO
848505

Título
Abatedor

Grupo
Sem grupo definido

Tipo de Cargo
 Cargo Especialidade
 Função Área Finalística

Valor do Salário
Número de Vagas
1

Cargo Ativo
 Ativo Inativo

Data de Cadastro

Cargo em Extinção
 Sim Não

Data de Extinção

Data de Criação
Código Cargo TCE

Salvar Cancelar

13) Seleciona sempre o Código Estruturado 01.01.04.588.

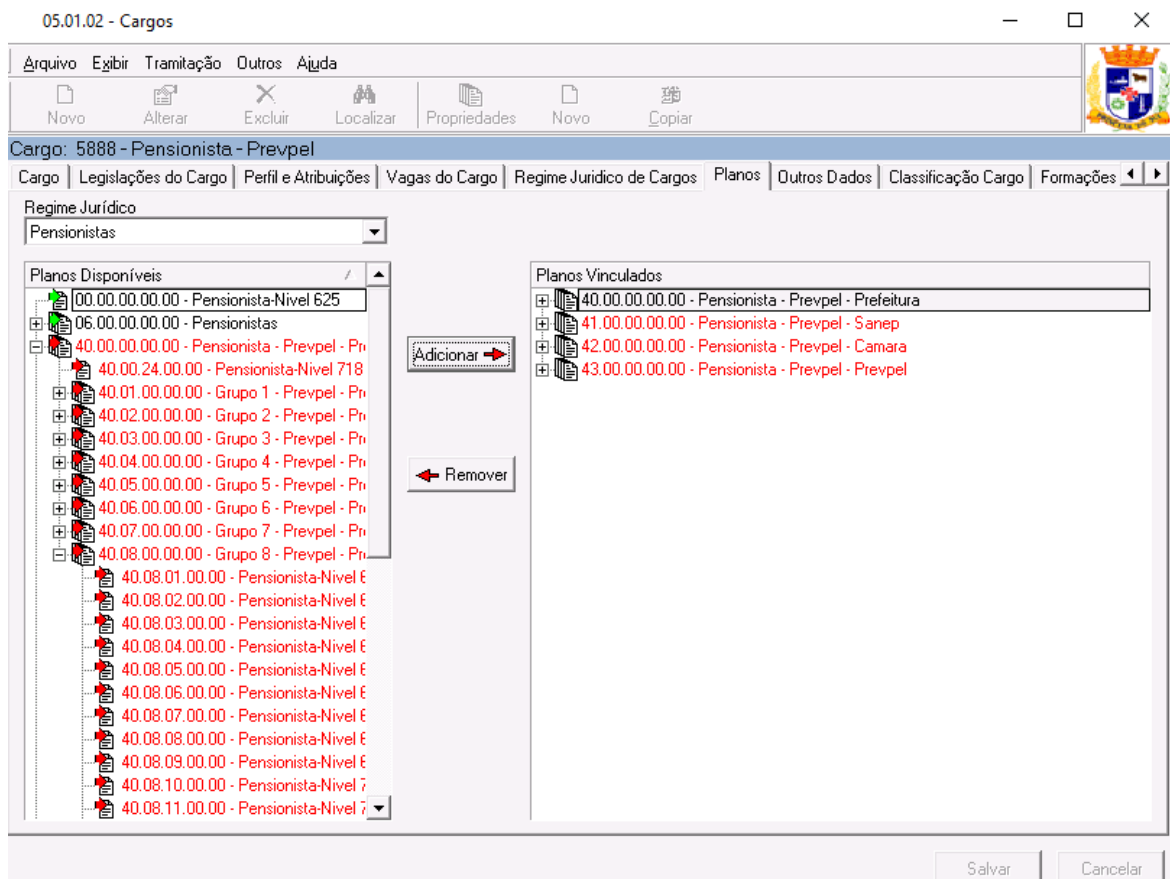

14) Seleciona em Planos Disponíveis o código criado e clica em Adicionar.

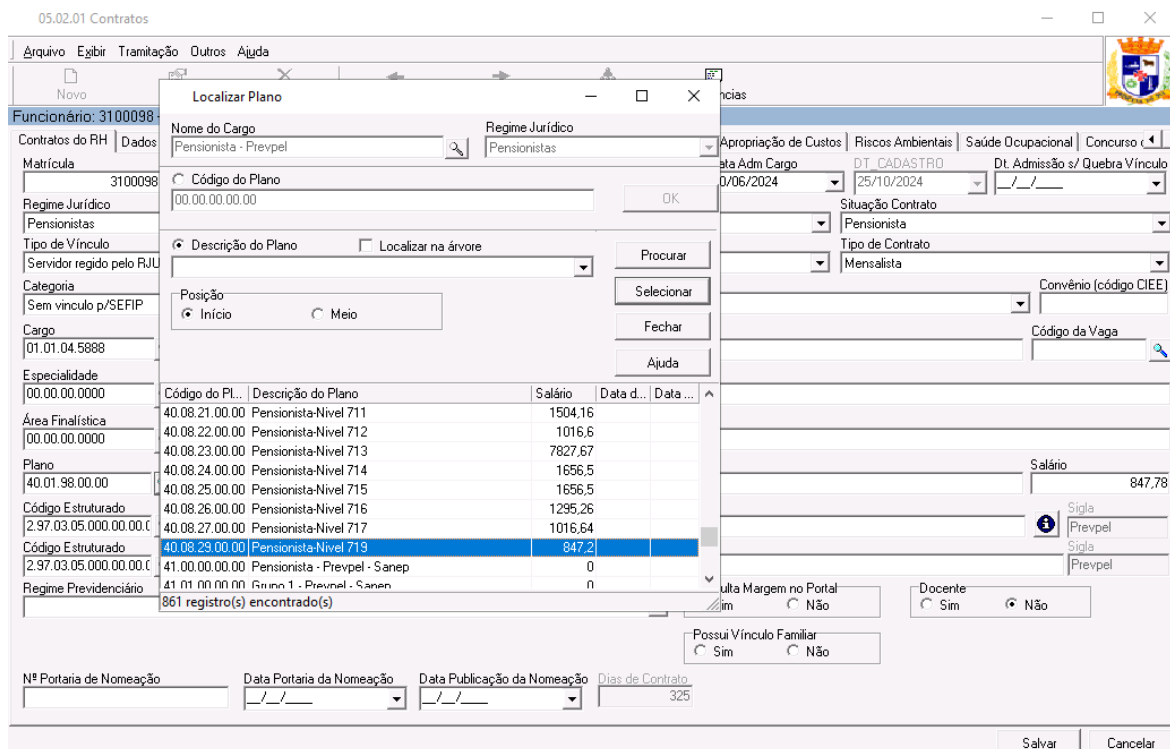

15) Nas Propriedades do Contrato de RH, altera o Plano selecionando o código criado e Salva.

05.02.01 Contratos

Arquivo Exibir Tramitação Outros Ajuda

Novo Alterar Excluir Anterior Próximo Dependentes Ocorrências

Funcionário: 3100098

Contratos do RH | Dados Complementares | Informações eSocial | eSocial - Inf. Contrato | Validação Exoneração | Orçamento | Apropriação de Custos | Riscos Ambientais | Saúde Ocupacional | Concurso

Matrícula 3100098 | DV-eSocial | Número Contrato 55626 | Data Nomeação 30/06/2024 | Data Posse 30/06/2024 | Data Adm Cargo 30/06/2024 | DT_CADASTRO 25/10/2024 | Dt. Admissão s/ Quebra Vínculo

Regime Jurídico Pensionistas | Detalhe Regime/Inculo | Jornada Trabalho Sem jornada | Situação Contrato Pensionista

Tipo de Vínculo Servidor regido pelo RJU | Forma Ingresso Concurso Público | Tipo de Contrato Mensalista

Categoria Sem vínculo p/SEFIP | Tipo de Admissão Primeiro Emprego | Convênio (código CIEE)

Cargo 01.01.04.5888 | Código do Cargo 5888 | Nome do Cargo Pensionista - Prevpel | Código da Vaga

Especialidade 00.00.00.0000 | Descrição da Especialidade

Área Finalística 00.00.00.0000 | Descrição da Área Finalística

Plano 40.08.29.00.00 | Descrição do Plano Pensionista-Nível 719 | Salário 847,20

Código Estruturado 2.97.03.05.000.00.00.C | Unidade Oficial Pensionistas Prevpel-Previdenciario-Prefeitura | Sigla Prevpel

Código Estruturado 2.97.03.05.000.00.00.C | Unidade Exercício Pensionistas Prevpel-Previdenciario-Prefeitura | Sigla Prevpel

Regime Previdenciário Previdenciário | Consulta Margem no Portal Sim Não | Docente Sim Não

Possui Vínculo Familiar Sim Não

Nº Portaria de Nomeação | Data Portaria de Nomeação | Data Publicação da Nomeação | Dias de Contrato 325

Salvar Cancelar

05.04.30.01 - Vinculação da Unidade Orçamentária a Contratos

Arquivo Exibir Tramitação Outros Ajuda

Vincular Dotação Vincular Fonte Vincular Programa Vincular Fonte e Programa Inicializar Dados

Tipo Lotação Oficial Lotação Exercício Cargo Contrato Arquivo .txt

Unidade Oficial Inativos | Situação Contrato | Vincular Todos

Servidores Log

Mat...	Nome do funcionário	Dt...	Nom...	Unida...	Ano...	Código Uni...	Pr...	Código ...	Co...	Códi...	G...	E...	Situa...	Unid...
	Profess Aposent	2024	4022	09.2;	801	2111	402	Adm	Seg	Inativo - Aposer				
	Pensior Pensioni									Fisc	Pensiori	Pensior		
	Serven Inativos	2024	4020	09.2;	800	1111	402	Adm	Seg	Inativo - Inativos				
	Pensior Pensioni		4022	09.2;	801	0	402	Adm	Seg	Falecido Pensior				
	Pensior Pensioni	2024	4020	09.2;	800	1111	402	Adm	Seg	Pensiori Pensior				
	Aposer Aposent	2024	4020	09.2;	800	1111	402	Adm	Seg	Inativo - Aposer				
	Profess Inativos		4022	09.2;	801	0	402	Adm	Sec	Sem efe. Inativos				

4339

Chave Orçamentária Completa

Ano Orçamento	Unidade Orçamentária	Nome Unidade Orçamentária
2024	4020	Plano Previdenciário

Programa	Código Fonte Re...	Compleme...	Unidade Orçamentária	Código Gestora	Gestão	Esfera
28.846.0005.0004.00	800	1111			402	Administração Indiret. Seguridade
09.272.0144.2408.00	800	1111			402	Administração Indiret. Seguridade
28.845.0144.2508.00	800	0			402	Administração Indiret. Seguridade
28.846.0005.0003.00	800	0			402	Administração Indiret. Seguridade
28.846.0005.0004.00	800	0			402	Administração Indiret. Seguridade
09.122.0004.2501.00	800	0			402	Administração Indiret. Seguridade
09.272.0144.2408.00	800	0			402	Administração Indiret. Seguridade

16) Usa o código 4020 (Plano Previdenciário) ou 4022 (Plano Financeiro) na Unidade Orçamentária de acordo com o caso. Seleciona o Programa 09.272.0144.2408.00 e no Servidores o pensionista que está sendo cadastrado. Clica em Vinculação Orçamentária.

05.04.30.01 - Vinculação da Unidade Orçamentária a Contratos

Arquivo Exibir Tramitação Outros Ajuda

Vincular Dotação Vincular Fonte Vincular Programa Vincular Fonte e Programa Inicializar Dados

Tipo
 Lotação Oficial Lotação Exercício Cargo Contrato Arquivo.txt

Unidade Oficial: Inativos Situação Contrato: Vincular Todos

Servidores Log

Mat...	Nome do funcionário	Dt...	Nom...	Unida...	Ano...	Código Uni...	Pr...	Código ...	Co...	Códi...	G...	E...	Situa...	Unid...
30003		28/01/	Pensior	Pension		4022 09.2;		801	0	402	Adm	Seg	Falecido	Pensior
71006		12/02/	Aposer	Aposent	2024	4022 09.2;		801	2111	402	Adm	Seg	Inativo - Aposer	
71021		06/05/	Aposer	Aposent	2024	4022 09.2;		801	2111	402	Adm	Seg	Inativo - Aposer	
71010		28/06/	Profess	Aposent	2024	4022 09.2;		801	2111	402	Adm	Seg	Inativo - Aposer	
31000		29/04/	Pensior	Pension	2024	4020 09.2;		800	1111	402	Adm	Seg	Pension	Pensior
8924		29/12/	Serven	Inativos	2024	4020 09.2;		800	1111	402	Adm	Seg	Inativo - Inativos	
30006		15/07/	Pensior	Pension		4022 09.2;		801	0	402	Adm	Sec	Falecido	Pensior

4339

Chave Orçamentária Completa

Ano Orçamento: 2024 Unidade Orçamentária: 4020 Nome Unidade Orçamentária: Plano Previdenciário

Programa	Código Fonte Re...	Compleme...	Unidade Orçamentária	Código Gestora	Gestão	Esfere
28.846.0005.0004.00	800	1111			402	Administração Indiret. Seguridade
09.272.0144.2408.00	800	1111			402	Administração Indiret. Seguridade
28.845.0144.2508.00	800	0			402	Administração Indiret. Seguridade
28.846.0005.0003.00	800	0			402	Administração Indiret. Seguridade
28.846.0005.0004.00	800	0			402	Administração Indiret. Seguridade
09.122.0004.2501.00	800	0			402	Administração Indiret. Seguridade
09.272.0144.2408.00	800	0			402	Administração Indiret. Seguridade

17) Verifica se os dados ficaram todos completos.

Observações finais

- Tramita o processo no SIM para Gerência da Divisão Previdenciária – Prevpel com um dos seguintes despachos:
 - Ao atendimento para informar o requerente que a pensão foi deferida e o primeiro pagamento será na próxima folha. Arquive-se.
 - Ao atendimento para informar o requerente que a pensão foi. Arquive-se.
- Conferência:
 - Aguarda a próxima folha rodar para conferir se o contracheque foi gerado e está tudo certo.
- Arquivar:
 - Arquia na pasta física e virtual do falecido(a) .